

# Stroomschema zorgpad secundaire vasculaire risicofactoren (CVR)

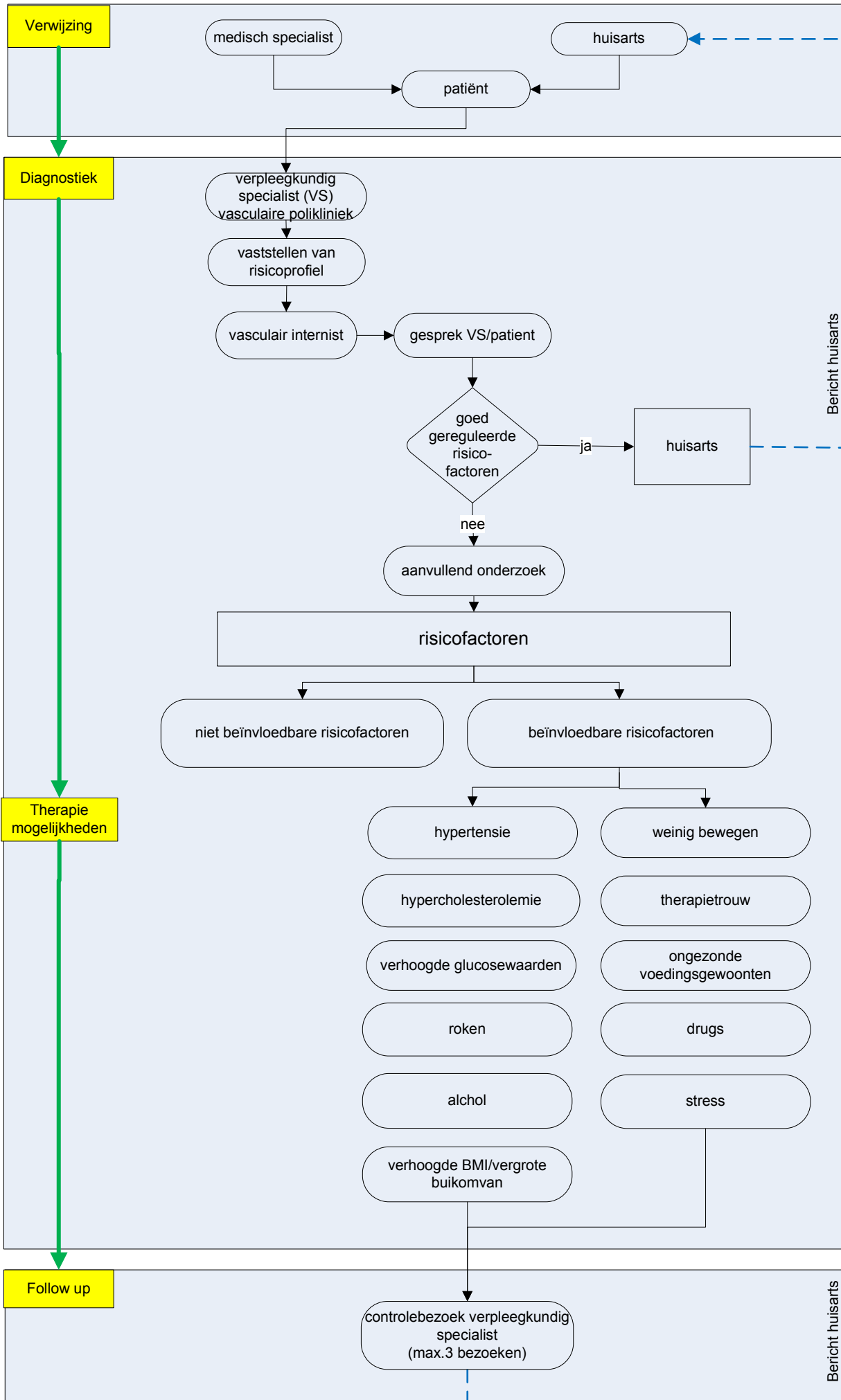

Wacht- en doorlooptijden volgens norm

Inclusie criteria:  
<80 jaar  
Levensverwachting >2jaar

Bij 80% van de patiënten wachttijd CVR poli 15 werkdagen

100% van de patiënten ontvangen de vragenlijst en informatiefolder

90% van de patiënten stuurt de vragenlijst retour binnen 7 werkdagen retour

100% van de patiënten op de vasculaire polikliniek gaan minimaal 15 minuten aan de dynamap.

Indien risicofactoren binnen de norm zijn gaat patient na het 1e consult terug naar huisarts

Bericht huisarts

Bericht huisarts

Controleafspraak:  
8 wkn, 20 wkn en 1 jaar na 1e consult

Alle huisartsen krijgen aan het begin en het einde van het zorgpad een digitale brief.